

ESG

Ressignificar impactos



LUANA ROMERO

Diretora Executiva

The logo for 'ideias' is displayed in a dark blue, lowercase sans-serif font. The letter 'i' has a small green dot above it. The letter 'e' has a small green location pin icon above it. The logo is centered within a white speech bubble shape that is part of a larger graphic design on the right side of the slide.

O que quer dizer

E



S



G





Environmental
Ambiental



Social
Social



Governance
Governança



Ambiental



Social



Governança

A adoção de boas práticas que permitem aos gestores e investidores se articularem no que se refere ao desenvolvimento do meio ambiente, da sociedade e da governança.



Boas Práticas relacionadas ao MEIO AMBIENTE:

preservação dos recursos naturais; redução de emissões de gases de efeito estufa; redução do consumo de energia e utilização de fontes renováveis; contenção da poluição; gerenciamento adequado dos recursos hídricos e gerenciamento adequado de resíduos sólidos; e outras.



Boas Práticas relacionadas ao SOCIAL:

respeito aos direitos humanos; promoção e aumento da diversidade; melhoria nas condições de trabalho; cuidado com a saúde e a segurança dos funcionários; cuidados com as comunidades afetadas; e outras.



Boas Práticas de GOVERNANÇA CORPORATIVA:

Políticas de compliance; aderência às regulações; práticas e regras de boa gestão; transparência com os investidores; remuneração dos executivos em níveis racionais; mecanismos de queixa e respostas; adoção de práticas anticorrupção e outros tipos de má conduta, como: racismo, assédio moral e assédio sexual.

Porque são estabelecidos novos modelos de negócio?



Gestão de **riscos e oportunidades**

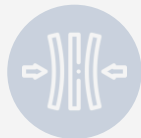

Modelos **resilientes**



Geração de **novos modelos de negócio**



Competitividade global



Adaptação à **novas exigências do mercado**

Alguns exemplos.....





ideias



1 Earth

Earth Overshoot Day

1971 - 2023



1.7 Earths

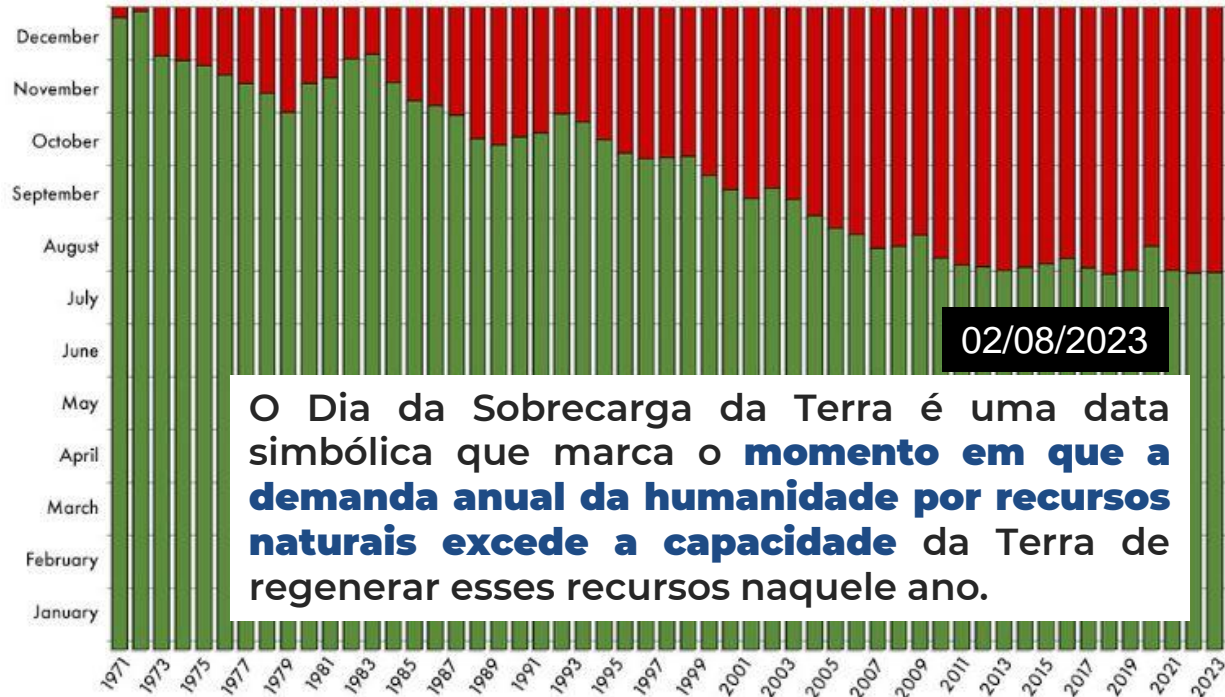

O Dia da Sobrecarga da Terra é uma data simbólica que marca o **momento em que a demanda anual da humanidade por recursos naturais excede a capacidade** da Terra de regenerar esses recursos naquele ano.



Source: National Footprint and Biocapacity Accounts 2023 Edition
data.footprintnetwork.org

ideias

Relatório de Riscos Globais 2023

10 principais riscos

WORLD
ECONOMIC
FORUM

ideias

2 anos

- 01** Crise do custo de vida
- 02** Desastres naturais e eventos climáticos extremos
- 03** Confronto geoeconômico
- 04** Falha em mitigar as mudanças climáticas
- 05** Erosão da coesão social e polarização social
- 06** Incidentes de dano ambiental em grande escala
- 07** Falha na adaptação às mudanças climáticas
- 08** Crime cibernético generalizado e insegurança cibernética
- 09** Crise de recursos naturais
- 10** Migração involuntária em larga escala

Econômico

Ambiental

Geopolítico

Social

Tecnológico

10 anos

- 01** Falha em mitigar as mudanças climáticas
- 02** Falha na adaptação às mudanças climáticas
- 03** Desastres naturais e eventos climáticos extremos
- 04** Perda de biodiversidade e colapso do ecossistema
- 05** Migração involuntária em larga escala
- 06** Crise de recursos naturais
- 07** Erosão da coesão social e polarização social
- 08** Crime cibernético generalizado e insegurança cibernética
- 09** Confronto geoeconômico
- 10** Incidentes de dano ambiental em grande escala

Relatório de Riscos Globais 2023

10 principais riscos

WORLD
ECONOMIC
FORUM

ideias

2 anos

01	Crise do custo de vida
02	Desastres naturais e eventos climáticos extremos
03	Confronto geoeconômico
04	Falha em mitigar as mudanças climáticas
05	Erosão da coesão social e polarização social
06	Incidentes de dano ambiental em grande escala
07	Falha na adaptação às mudanças climáticas
08	Crime cibernético generalizado e insegurança cibernética
09	Crise de recursos naturais
10	Migração involuntária em larga escala

10 anos

01	Falha em mitigar as mudanças climáticas
02	Falha na adaptação às mudanças climáticas
03	Desastres naturais e eventos climáticos extremos
04	Perda de biodiversidade e colapso do ecossistema
05	Migração involuntária em larga escala
06	Crise de recursos naturais
07	Erosão da coesão social e polarização social
08	Crime cibernético generalizado e insegurança cibernética
09	Confronto geoeconômico
10	Incidentes de dano ambiental em grande escala

Econômico

Ambiental

geopolítico

social

Tecnológico

O estudo aponta que **2023** está marcado por **riscos crescentes** relacionados a **alimentos, energia, matérias-primas e cibersegurança**, trazendo novos prejuízos às **cadeias de abastecimento globais** e causando **impacto nas decisões** sobre investimento.

Capitalismo de shareholders X Capitalismo de stakeholders

Segundo o **Fórum Econômico Mundial**, as **corporações capazes de alinhar os seus objetivos com os objetivos de uma sociedade**, como aqueles articulados nos Objetivos do Desenvolvimento Sustentável da ONU, são as **mais preparadas para criar valor a longo prazo**. No “capitalismo de stakeholders”, as empresas produzem **resultados positivos para os negócios, para a economia, para a sociedade e para o planeta**.

Show me the money

Carta publicada aos investidores em 2023 pela Black Rock (US\$ 9 tri AUM):

- Riscos climáticos são riscos de investimentos;
- As seguradoras cobriram US\$ 120 bilhões para catástrofes naturais em 2022, – uma cifra antes impensável.
- Ativos podem se tornar inacessíveis para segurar, incluindo propriedades residenciais;
- A transição para uma economia de baixo carbono é uma prioridade;
- As cartas aos CEOs são escritas com um único objetivo: garantir que as empresas gerem retornos de investimento duráveis e de longo prazo;
- Dada a sua importância, a ambição da BlackRock é ser o principal investidor na transição energética;
- Mudanças na globalização, cadeias de suprimentos, geopolítica, inflação, política monetária e fiscal e clima podem afetar a capacidade de uma empresa de fornecer valor durável;
- A BlackRock encoraja pessoas a investir com uma perspectiva de longo prazo e fala sobre os riscos e oportunidades que os investidores precisam enfrentar.

Há uma expectativa – ou uma necessidade – de que as empresas ajudem a resolver os problemas da sociedade, que é onde os negócios acontecem.

O sucesso dos negócios está intrinsecamente ligado com o contexto econômico-socioambiental onde as empresas operam.

E qual o tamanho desse mercado?



exame.55 ANOS

ASSINE

Investimentos em ESG devem chegar a US\$ 53 trilhões até 2025, diz estudo

Dos executivos e gerentes entrevistados, 90% afirmaram que as iniciativas de ESG mostram retornos financeiros positivos para as organizações.

<https://exame.com/esg/investimentos-em-esg-devem-chegar-a-us-53-trilhoes-ate-2025-diz-estudo/>

ideias



ESG INOVAÇÕES & TENDÊNCIAS

Crescimento da consciência ambiental e econômica por parte das empresas e consumidores:

- 1 Mudanças climáticas e ambientais afetam as condições de vida e condições produtivas;
- 2 Consumidores conscientes, informados e engajados;
- 3 Ampliação dos requisitos **regulatórios** e legais;
- 4 Acordos globais em prol da sustentabilidade;
- 5 Exposição das empresas aos temas do ESG.

ideias

https://www.washingtonpost.com/climate-environment/2023/07/13/greenhushing-climate-trend-corporations/?utm_campaign=0725_estrategia_esg&utm_medium=email&utm_source=RD+Station

The Washington Post

Sign in

‘Greenhushing’: Why some companies quietly hide their climate pledges

It is no longer fashionable for some corporations to tout their environmental goals, as right-wing groups target them for public commitments



By [Maxine Joselow](#)

July 13, 2023 at 6:00 a.m. EDT



(Illustration by Emily Sabens/The Washington Post)

Transição para uma economia circular e de baixo carbono:

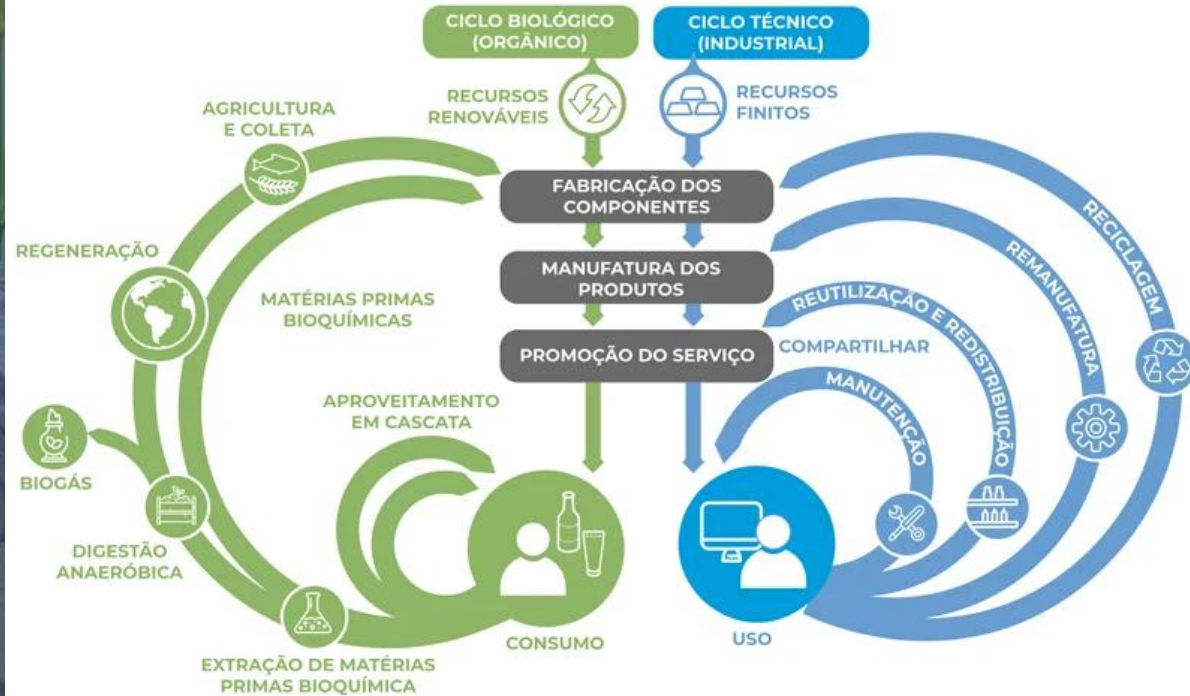

adaptação do diagrama elaborado pela Fundação Ellen MacArthur



ideias



CRITEO

Denunciar
este anúncioAd choices 

ESG também deve abranger a cadeia de fornecedores – e inação pode custar caro

Gestão responsável da cadeia de suprimentos demanda muito mais do que compromissos corporativos publicados nos relatórios de sustentabilidade e nas coletas de dados por meio de questionários eletrônicos enviados a fornecedores

Por Vanessa Pinsky*

Transformando o Supply Chain

Uma postura emergente é o **gerenciamento mais próximo** de toda a cadeia de valor, se posicionando de forma **mais regional e menos global**.

Busca-se uma cadeia de suprimentos **mais curta, mais sustentável, mais resiliente** e com um **melhor impacto** na economia **regional e local**.

Algumas tendências:

- Estabelecimento de **metas e compromissos** claras e informadas;
- Definição de **programas de capacitação** e adequação;
- Mecanismos de **incentivo** à adesão;
- **Devida diligência** de forma presencial e não amostral;
- Uso de **tecnologia e rastreamento** de forma escalável;
- **Compartilhamento** de boas práticas no mercado.

Finanças sustentáveis em ascensão

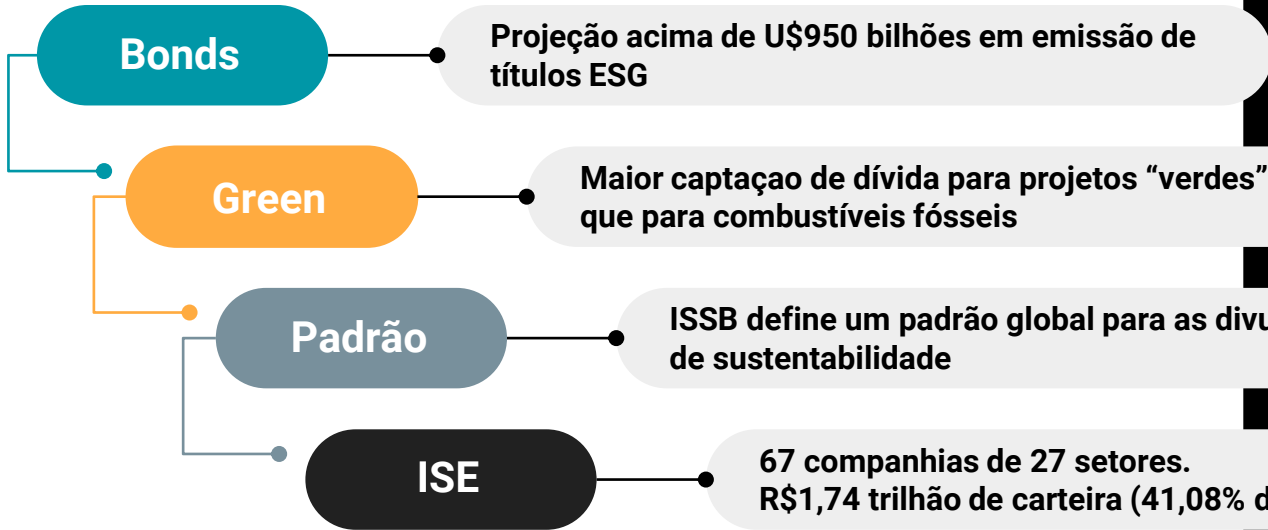

re|set

Dívida ESG avança em mercado de captações minguado

Emissões com atributos sustentáveis avançam no mundo todo – mas polarização política causa retração nos EUA

Ilana Cardial
31 de julho de 2023

☰ EXPERT XP 🔍 Login Expert

ABRA SUA CONTA XP

Renner permite rastrear nova coleção de jeans com tecnologia Blockchain | Café com ESG, 30/01

Renner lança uma nova coleção de peças em jeans produzidas com algodão com certificação socioambiental e rastreadas com a tecnologia Blockchain; Presidente Lula deve assinar acordo com chanceler alemão para Fundo Amazônia.

Marcella Ungaretti
Head de Research ESG

A tecnologia à favor do ESG

A tecnologia tem ganhado **escada** e sendo um importante aliado nas questões ESG, aumentando a **relevância**, trazendo **transparência** e otimizando **custos**.

Algumas tendências:

- Sistemas de **geomonitoramento** que checam a cobertura do solo e sinais de desmatamentos;
- **Assistentes virtuais** que ajudam consumidores e fornecedores;
- **Inteligência artificial** para detectar falhas humanas (contaminação, procedimentos equivocados etc);
- **Data analytics** para saúde, segurança e gestão de recursos;
- **IoT** para compartilhamento de dados e monitoramentos;
- **Blockchain** para rastreabilidade.

Custo do NÃO fazer

01

Dificuldade em acessar recursos financeiros ou pagamento de juros

Perda de mercado pelo não atendimento às exigências de consumo

02

03

Dificuldade de reter talentos qualificados pela ausência de propósitos claros nas empresas

Ausência de dados de sustentabilidade como risco financeiro e reputacional

04
Earth



A photograph of a paved road winding through a forest. The trees are covered in autumn foliage, with many leaves turned yellow and orange. The road has a yellow center line and leads into the distance, creating a sense of a journey. The overall atmosphere is serene and contemplative.

**COMO IMPULSIONAR
ESSA JORNADA?**

ideias

STANDARD | FRAMEWORK



MATERIALIDADE

RANKERS & RATERS

A collection of logos for ranking and rating agencies, arranged in three rows. Row 1: World Benchmark Alliance, MSCI, S&P Dow Jones Indices (A Division of S&P Global), FitchRatings, S&P Global, MORNINGSTAR. Row 2: EPI Environmental Performance Index, REFINITIV, FTSE Russell, ISS, RepRisk (Due diligence on ESG and business conduct), GGEI. Row 3: Alliance for Corporate Transparency, Calvert (An Eaton Vance Company), MOODY'S, GLOBAL100, GRESB, CSRHUB.

As diversas dimensões da Materialidade

Materialidade
Financeira

Materialidade de
Impacto

**DUPLA
MATERIALIDADE**

O socioambiental afetando o negócio, os aspectos financeiros impactando o socioambiental, por e a criação de valor e a criação de valor e ações

MATERIALIDADE

ideias

ESTRATÉGIA

EXECUÇÃO

GESTÃO



As empresas possuem níveis de maturidades diferentes e que podem ou não estar associados ao seu grau de impacto.



KPMG ESG Yearbook Brasil 2023

O **ESG Yearbook Brasil 2023** analisou o desempenho durante os últimos **05 anos** na temática das **200 maiores** empresas listadas na **bolsa de valores brasileira**.

O estudo aponta uma **tendência positiva** de aprimoramento das práticas ESG em todos os setores, porém as empresas de **papel e celulose** apresentam a **maior pontuação em todos os anos do estudo**.

anos de jornada: como as empresas
m em suas práticas ESG desde 2018



O bom desempenho do setor é diretamente influenciado pelas exigências do mercado e das certificações de produtos, incluindo a FSC, que impulsiona a adoção de boas práticas de gestão e transparência.

Dentre todos os temas avaliados, o que obteve o menor score, refere-se ao relacionamento com as comunidades.

Isso se dá pela implantação e operação do setor em áreas sensíveis e regiões de baixa infraestrutura.

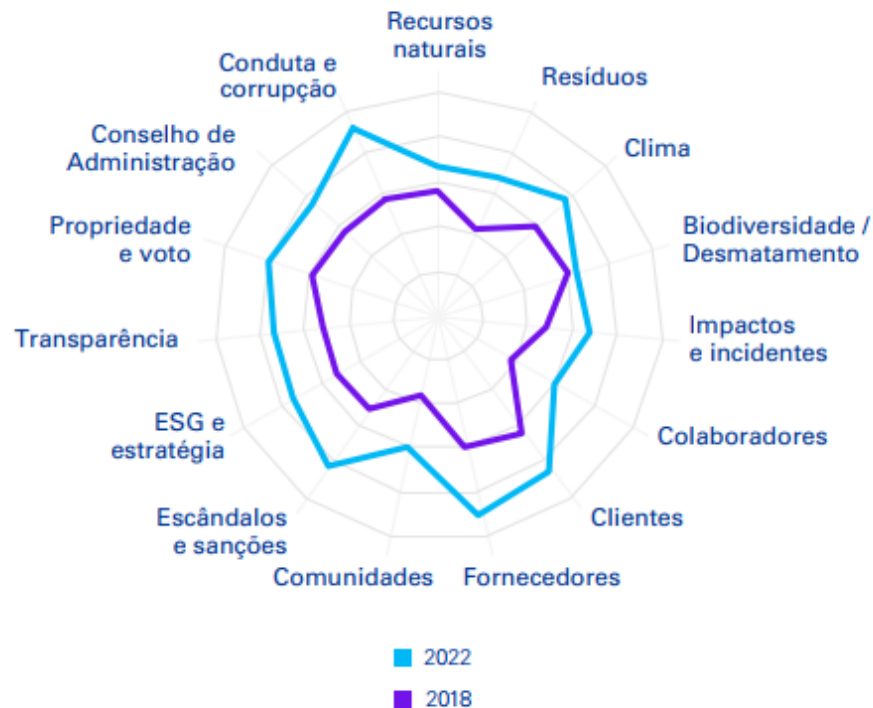

Conheça nossas

ideias





Pacto Global
Rede Brasil



QUEM SOMOS

O IDEIAS é uma instituição empresarial com sede no Espírito Santo que atua em todo território nacional nas áreas **ambiental, social e de governança** há mais de 20 anos.

Realiza gestão e execução de projetos em aderência as **melhores práticas internacionais** com produtos **personalizados** e com excelência na **qualidade**.



Temos como **MISSÃO**
ressignificar os impactos
socioambientais, valorizando
territórios e pessoas.

ideias

FORMAS DE **ATUAÇÃO**

EMPRESARIAL:

Ajudamos os nossos clientes na sua jornada ESG e na melhoria dos seus padrões sociais e ambientais, desenvolvendo e implementando Projetos e Ações.

INSTITUCIONAL:

Promovemos o engajamento do setor público e privado voltados à sustentabilidade, por meio de eventos e conteúdos técnicos especializados



Atuamos em projetos financiados pelo Banco Interamericano de Desenvolvimento (IDB) e instituições que fazem parte do Grupo do Banco Mundial, como o Banco Internacional para Reconstrução e Desenvolvimento (BIRD) e a International Finance Corporation (IFC).



Com o conhecimento das melhores práticas internacionais, elevamos os níveis de maturidade e análise de riscos socioambientais dos nossos clientes, apoiando no desenvolvimento e na implantação de diretrizes, políticas e procedimentos.



Gestão de Investimento Social e Relacionamento com
Partes Interessadas.



Demandas e Projetos



Ocorrências e Ouvidoria



Diálogo Comunitário e Operacional



Inventário Social



Portal de Mapas GIS



Mobilidade



Portal do Solicitante/Editais



Mapa/Priorização de Stakeholders

Não existe solução padrão. Existem boas práticas ESG.



Foco na contribuição das empresas para a sustentabilidade e nos riscos e oportunidades.

É necessário compreender e estabelecer a Materialidade de cada instituição com base nas externalidades causadas e na escuta qualificada, alinhando objetivos, estratégias e resultados.



Luana Romero Moulin Teixeira

Diretora Executiva  luana@institutoideias.com.br



+55 (27) 98114-3218





ideias

**Negócios que
pensam no mundo**